冠軍磁磚

冠軍建材集團
健康、環保、綠建材

全國唯一獲得綠建材標章的磁磚廠

2008年綠建材標章頒證典禮，12月4日於內政部建築研究所十五樓國際會議廳舉行，典禮中由內政部建研所何明錦所長頒證，領獎者爲冠軍建材公司品保張慶富副理。

再生綠建材標章取得條件

- 回收材料來源爲建築廢棄物或由中央環保主管機關及目的事業主管機關，依『資源回收再利用法』所公告或核准可再利用之國內廢棄物。
- 回收材料摻配比率20%以上。
- 產品個別要求。

綠建材標章證書

申請廠商：冠軍建材股份有限公司
申 請 人：林榮德
廠商地址：苗栗縣造橋鄉豐湖村一鄰乳姑山二號
產品名稱：石質壁磚
產品型號：Y5R00、Y5R01、Y5R02、Y5R03、Y5R05、Y5R06、Y5R07、Y5R08、Y5S00、Y5S01、Y5S02、Y5S03、Y5S05、Y5S06、Y5S07、Y5S08、S6701R、S6702R、S6703R、S6705R、S6706R、S6707R、S6701S、S6702S、S6703S、S6705S、S6706S、S6707S
生產廠址：苗栗縣造橋鄉豐湖村一鄰乳姑山二號
有效期限：自 96 年 12 月 19 日至 98 年 12 月 18 日止
合格項目：再生綠建材
試驗項目：蒸壓試驗：釉面無裂紋、耐酸鹼試驗：釉面無變色、吸水率：0.47(%)、抗折試驗：414(kgf/cm²)、壓抗試驗：0.01(g)

內政部建築研究所 所長 何明錦
中 華 民 國 96 年 12 月 19 日

石質壁磚

綠建材標章證書

申請廠商：冠軍建材股份有限公司
申 請 人：林榮德
廠商地址：苗栗縣造橋鄉豐湖村一鄰乳姑山二號
產品名稱：石質地磚
產品型號：2538、2539、2540、2546、2547、2548、F2E40、F2E41、F2E46、F2E47、F2E49、R3109、R3110、R3111、R3112、R3113、R3120、R3121、R3122、R3123、R3125、R3126、R31912、R31918、R31927、R31928、R31929、R31930、F3AR03、F3AR12、F3AR13、F3AR18、F3AR20、F3AR22、F3AR23、F3AR27、F3AR28、F3AR903、F3AR906、F3AR908、F3AR924、F3AR925、F3AR926、F5B50、F5B31
生產廠址：苗栗縣造橋鄉豐湖村一鄰乳姑山二號
有效期限：自 96 年 12 月 19 日至 98 年 12 月 18 日止
合格項目：再生綠建材
試驗項目：蒸壓試驗：釉面無裂紋、耐酸鹼試驗：釉面無變色、吸水率：2.45(%)、抗折試驗：384(kgf/cm²)、壓抗試驗：0.01(g)

內政部建築研究所 所長 何明錦
中 華 民 國 96 年 12 月 19 日

石質地磚

石質壁磚

冠軍采原石系列 6x22.7cm

S6701R

S6705R

S6702R

S6706R

S6703R

S6707R

S6701S

S6705S

S6702S

S6706S

S6703S

S6707S

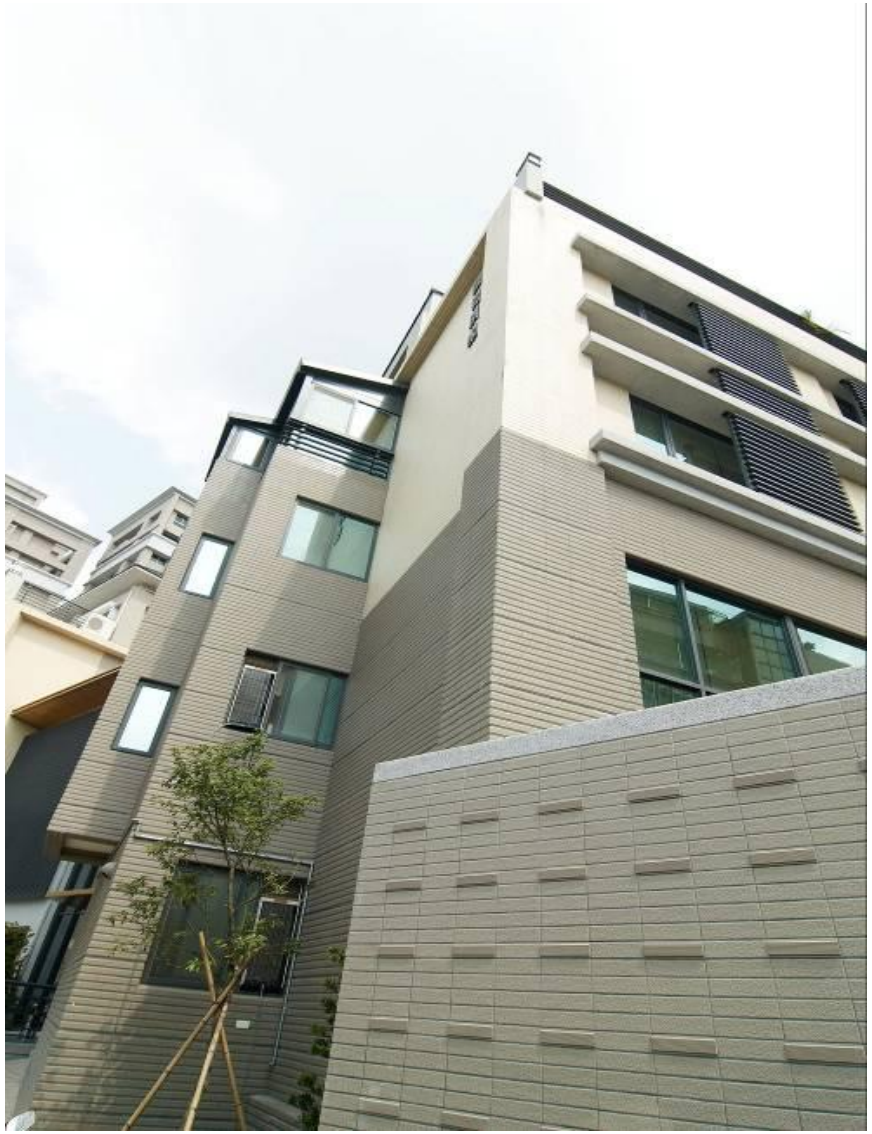

石質地磚

2538

2539

2540

2546

2548

R3109

R3110

R3111

R3112

R3113

R3120

R3121

R3122

R3123

R3125

R3126

R319127

R319130

R31918

R31928

R31929

全國唯一磁磚廠商榮獲綠建材標章

冠軍磁磚堅持一貫珍惜資源、愛護環境的理念，是全國唯一榮獲綠建材標章認證的精品磁磚廠商，當然是您一輩子的選擇！

綠建材標章有保障
再生綠建材安心用

使用本土回收廢料
為台灣環境盡心力

專訪財團法人台灣建築中心徐文志董事長、李明賢博士、陳清聯工程師

使用綠建材磁磚 還原綠優質生活

推廣綠建材標章
台灣與國際接軌

環保標章產品：冠軍、馬可貝里等全產品均爲環保標章產品

環保標章取得條件：

•資源化回收廢料之陶瓷廢坯：熟廢坯5%

•產品原料不得含有有害事業廢棄物，且加馬等效劑量低於或等於0.2微西弗/小時

環保標章使用證書

證書編號：環標字第2998號

茲據 冠軍建材股份有限公司

申請環保標章認證，經核相符，特予認證並摘錄認證事項如下：

一、廠商名稱：冠軍建材股份有限公司

二、廠商地址：苗栗縣造橋鄉豐湖村1鄰礼姑山2號

三、代表人姓名：林榮德

四、產品名稱：瓷質地磚

五、生產廠場：冠軍建材股份有限公司第二廠

六、核准理由：資源再利用

七、有效期限：自中華民國九十五年二月二十四日起至中華民國九十七年二月二十三日止

行政院環境保護署署長 張國龍

中華民國九十五年二月二十三日

瓷質地磚

環保標章使用證書

證書編號：環標字第3486號

茲據 冠軍建材股份有限公司

申請環保標章認證，經核相符，特予認證並摘錄認證事項如下：

一、廠商名稱：冠軍建材股份有限公司

二、廠商地址：苗栗縣造橋鄉豐湖村1鄰礼姑山2號

三、代表人姓名：林榮德

四、產品名稱：石質地磚

五、生產廠場：冠軍建材股份有限公司第二廠

六、核准理由：資源再利用

七、有效期限：自中華民國九十五年二月二十四日起至中華民國九十七年二月二十三日止

行政院環境保護署署長 張國龍

中華民國九十五年二月二十三日

石質地磚

環保標章使用證書

證書編號：環標字第2995號

茲據 冠軍建材股份有限公司

申請環保標章認證，經核相符，特予認證並摘錄認證事項如下：

一、廠商名稱：冠軍建材股份有限公司

二、廠商地址：苗栗縣造橋鄉豐湖村1鄰礼姑山2號

三、代表人姓名：林榮德

四、產品名稱：石質壁磚

五、生產廠場：冠軍建材股份有限公司第二廠

六、核准理由：資源再利用

七、有效期限：自中華民國九十五年二月二十四日起至中華民國九十七年二月二十三日止

行政院環境保護署署長 張國龍

中華民國九十五年二月二十三日

石質壁磚

環保標章使用證書

證書編號：環標字第2997號

茲據 冠軍建材股份有限公司

申請環保標章認證，經核相符，特予認證並摘錄認證事項如下：

一、廠商名稱：冠軍建材股份有限公司

二、廠商地址：苗栗縣造橋鄉豐湖村1鄰乳姑山2號

三、代表人姓名：林榮德

四、產品名稱：瓷質拋光磚

五、生產廠場：冠軍建材股份有限公司第二廠

六、核准理由：資源再利用

七、有效期限：自中華民國九十五年二月二十四日起至中華民國九十七年二月二十三日止

行政院環境保護署署長 張國龍

中華民國九十五年二月二十三日

瓷質拋光磚

環保標章使用證書

證書編號：環標字第3487號

茲據 冠軍建材股份有限公司

申請環保標章認證，經核相符，特予認證並摘錄認證事項如下：

一、廠商名稱：冠軍建材股份有限公司

二、廠商地址：苗栗縣造橋鄉豐湖村1鄰乳姑山2號

三、代表人姓名：林榮德

四、產品名稱：瓷質壁磚

五、生產廠場：冠軍建材股份有限公司第二廠

六、核准理由：資源再利用

七、有效期限：自中華民國九十五年二月二十四日起至中華民國九十七年二月二十三日止

行政院環境保護署署長 張國龍

中華民國九十五年二月二十三日

瓷質壁磚

環保標章使用證書

證書編號：環標字第2994號

茲據 冠軍建材股份有限公司

申請環保標章認證，經核相符，特予認證並摘錄認證事項如下：

一、廠商名稱：冠軍建材股份有限公司

二、廠商地址：苗栗縣造橋鄉豐湖村1鄰乳姑山2號

三、代表人姓名：林榮德

四、產品名稱：陶質壁磚

五、生產廠場：冠軍建材股份有限公司第二廠

六、核准理由：資源再利用

七、有效期限：自中華民國九十五年二月二十四日起至中華民國九十七年二月二十三日止

行政院環境保護署署長 張國龍

中華民國九十五年二月二十三日

陶質壁磚

奈米標章產品：

奈米級光觸媒抗菌陶瓷面磚

奈米標章取得條件：

- 奈米級光觸媒抗菌陶瓷面磚其奈米性及功能等需符合本等級標準之規定
- 原材料之成份分析確認爲光觸媒者且原材料之料徑測試結果小於100nm
- 對金黃色葡萄球菌及大腸桿菌之抗菌率，均需達90%

冠軍原生石系列 6x22.7cm

T62701R

T62707R

T62701S

T62707S

T62702R

T62708R

T62702S

T62708S

T62703R

T62709R

T62703S

T62709S

T62705R

T62710R

T62705S

T62710S

T62706R

T62706S

nano

奈米標章
nanoMark

奈米標章使用證書

證書編號：(96)奈證字第009號

冠軍建材股份有限公司

經核與奈米產品驗證體系實施規章之規定相符，特予認可。

認可事項如下：

一 廠址：苗栗縣造橋鄉豐湖村1鄰乳姑山2號

二 廠商負責人：林榮德

三 廠商編號：004

四 認可產品：光觸媒抗菌陶瓷面磚

五 名稱、型號、認可產品編號及功效：

產品名稱	型號/規格	認可產品編號	性能功效說明
白潔磚	原生石系列產品 6cmx22.7cm	00003	依「光觸媒抗菌陶瓷磚驗證規範」測試，以強度20μW/cm²之波長365nm紫外光照射24小時，對指定金黃色葡萄球菌之抗菌率為99.95%及大腸桿菌之抗菌率為94.34%。

六 延展認可有效期間：自民國 96年12月20日
至民國 98年12月19日

經濟部

中華民國 96 年 12 月 21 日

奈米抗菌磚

冠軍壁磚 30x60cm

R63013X

R63015X

優質建材　理想空間

只有好建材才彰顯好建案，越來越多好建案都安心使用冠軍，新世代好宅最優先選擇，冠軍建材成就您的完美空間。

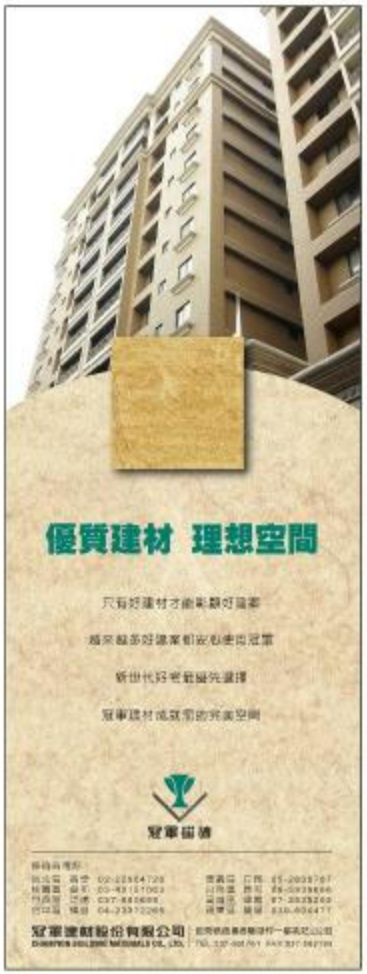

精益求精　榮獲肯定

冠軍建材多年來深受業界及使用者的肯定，並不斷得到與獎章，2008年創新產品榮獲台灣精品獎，是全國磁磚商中唯一獲獎的企業，冠軍持續在研發與技術上不斷提升，當然是大家一輩子的選擇。

健康有氧磚：

富涵天然礦物成分如：輝石、斜長石、少量橄欖石並涵微量磁鐵礦，色澤佳，結構精密。質地均勻、穩定性好、強度大且硬度高。

健康崗石系列：60x60cm、30x60cm、30x30cm

GR6050F
60x60cm

GR6051F
60x60cm

GR6052F
60x60cm

GR6053F
60x60cm

GR6055F
60x60cm

GR6056F
60x60cm

- 健康有氧磚適用場所：
  - 醫療設施：加護病房、育嬰室、整型診所
  - 身心舒壓：溫泉、高級三溫暖、SPA、美容護膚、健身房
  - 養生長春：老人養生、療養中心
  - 婦幼保健：育嬰中心、坐月子中心
  - 高價建築：豪宅、別墅、商業空間、商業俱樂部、六星級飯店
  - 綠色環保：公共建築

健康
有氧磚